Envoyé en préfecture le 15/05/2025
Reçu en préfecture le 15/05/2025
Publié le
ID : 089-218902278-20250506-D_06052025_4B-DE

PLAN LOCAL D'URBANISME

LIGNY-LE-CHATEL
Yonne

Fond graphique :CADASTRE © DGFIP 2021 / BDPARCELLAIRE © IGN 2016 / BDTOPO© IGN 2020

Règlement graphique

Echelle : 1/10000e

DOCUMENT POUR ARRET
5 mars 2024

Architectes-Urbanistes :

Letellier-Rivière
52 rue Saint Georges
75009 Paris
Tel : 01.42.45.38.62
email : rivlet@wanadoo.fr

N

- Espace boisé classé (article L.113-1 du C.U.)
- Emplacement réservé (article L. 151-41 du C.U.)
- Terrain cultivé ou non bâti à protéger en zone urbaine (L.151-23 al. 2)
- Orientations d'aménagement et de programmation (OAP)
- Elément de paysage (L.151-19 et L.151-23)
- Elément de paysage : alignement d'arbres à protéger;(art. L.151-19 du C.U.)

Zonage
- 2AU
- A
- An
- 1AU
- AUE
- N
- Nb
- Nl
- UA
- Ub
- UBj
- UBe
- UBl
- UE
- UEs
- Nbl

Vu pour être annexé

la Délibération du 6 mai 2025
approuvant la révision allégée n°1 du P.L.U.

Le Maire,
Chantal ROYER
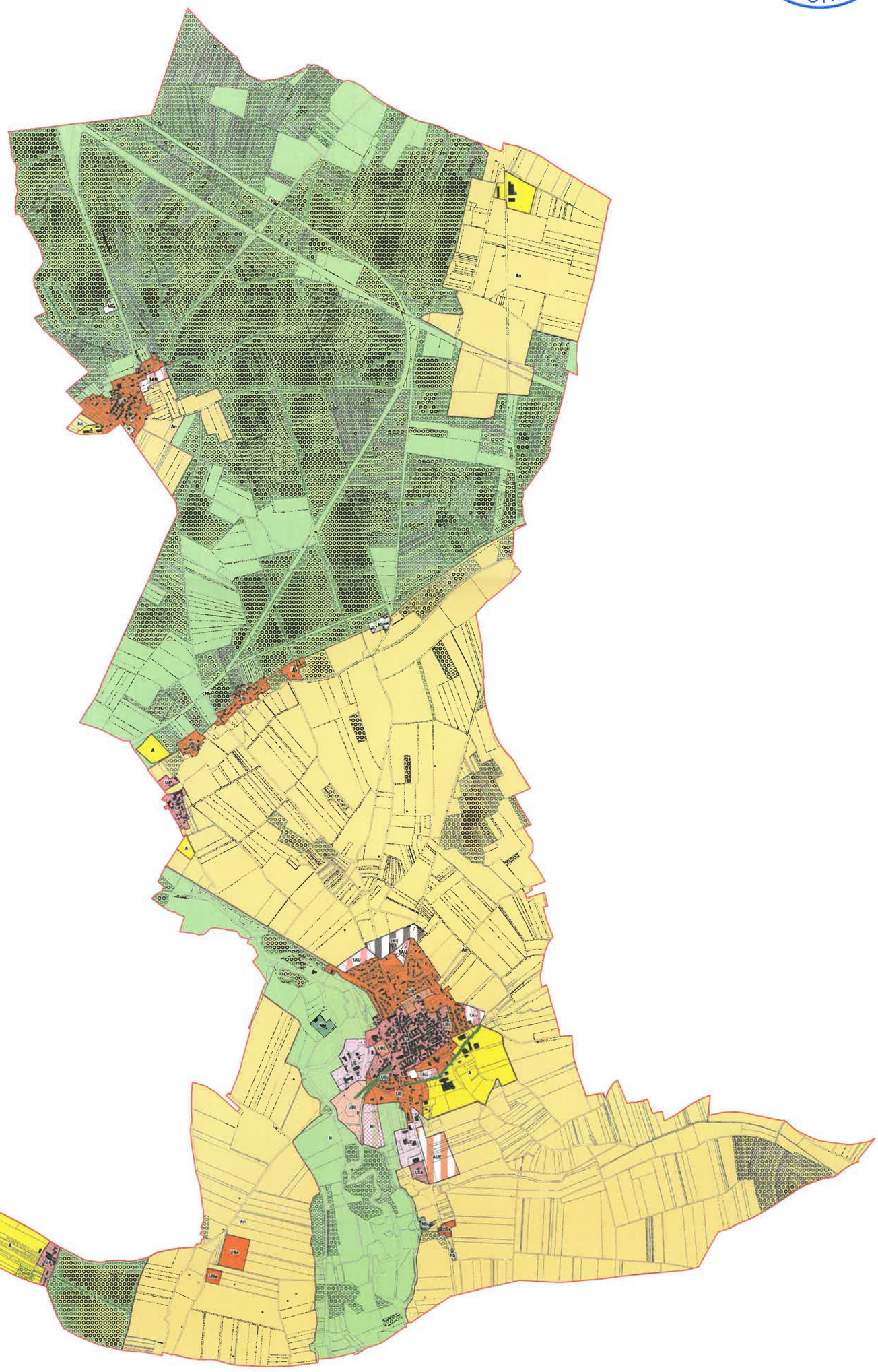
MAIRIE DE LIGNY-LE-CHATEL (YONNE)